

Anleitung zur Einrichtung von Quinni für sonoGDT

Sie benötigen sonoGDT ab Version 9.1.0 sowie einen zusätzlichen sonoGDT-Lizenzkey für die Quinni-Unterstützung. Quinni selbst unterstützt sonoGDT ab Version 25.

Folgen Sie der Anleitung zur Installation von sonoGDT auf dem Server-PC. Im Rahmen der Installation wird das komplette Installationsverzeichnis von sonoGDT auf dem Server mit dem Namen **sonogdt** freigegeben, so dass es nun jeder Benutzer unter [\\Server\sonogdt](#) erreicht.

Öffnen Sie mit einem Editor die Datei settings.ini im Installationsverzeichnis von sonoGDT und fügen Sie folgende Zeilen direkt unter [Parameter] ein:

quinni=1

quinniexe=c:\quinniDDE.exe (hier ihren Pfad zur QuinniDDE.exe angeben!)

Editieren Sie die Einträge für folgende Zeile:

ID_Folder=0

Date_Folder=0

Speichern und schließen Sie settings.ini.

Ihr Workflow gestaltet sich nun im Normalfall wie folgt:

Rufen Sie die Details der Ultraschalluntersuchung auf (zum Beispiel durch Klick auf die Untersuchung im Kalender), aktivieren Sie die Registerseite **Bilder** und klicken Sie auf die Schaltfläche mit dem Plus-Zeichen zum Hinzufügen von Bildern. Daraufhin geht Quinni in Wartestellung, um Bilder zu empfangen.

Geben Sie im Ultraschallsystem manuell die Patientendaten inklusive der **Quinni-Patientennummer** in das Feld **Patienten-ID** ein. Untersuchen Sie Ihre Patientin und beenden Sie die Untersuchung,, woraufhin die Bilder übertragen werden.

Quinni registriert dies und zeigt durch Aktivschalten der Schaltfläche **Speichern** an, dass Sie die Bilder einlesen können:

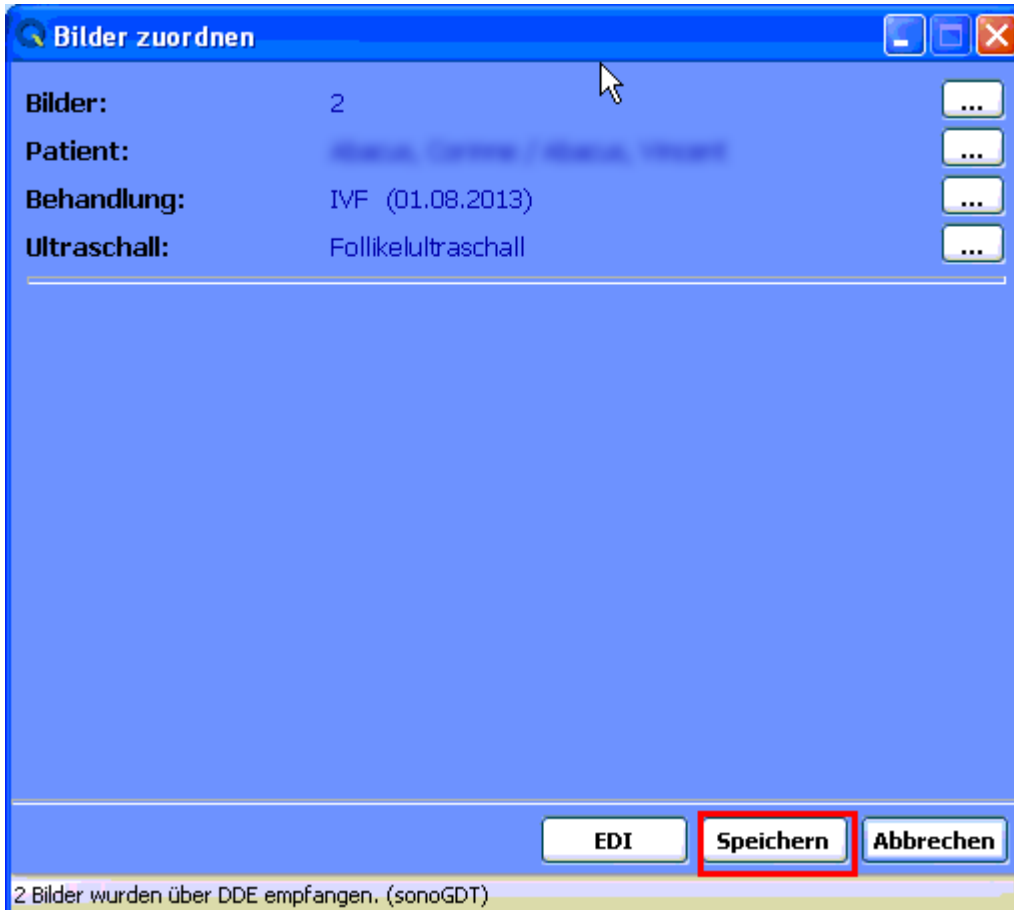

Mit einem Klick auf **Speichern** stehen Ihnen die Bilder in der Karteikarte zur Verfügung.

Behandlung: IVF
Datum von/bis: 01.08.2013 -

Name: Follikelultraschall

Datum/Uhrzeit: 20.08.2013 09:00:00 -

Status: in Warteschlange

- Basisdaten
- Beurteilung
- Alle
- Technik
- Uterus
- Ovarien
- Follikel
- Schwangerschaft
- Andere
- Gynäkologie
- Dateianhänge
- Bilder

Anzahl Bilder: 2

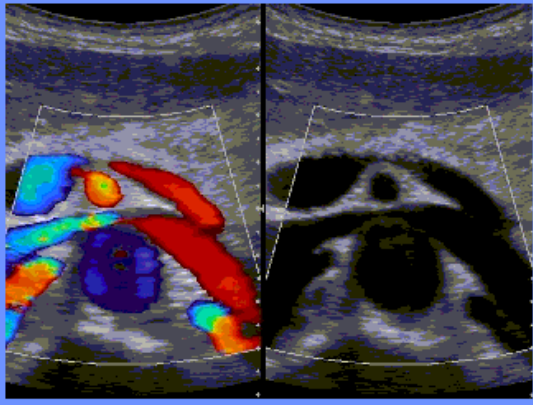

Name:

Bearbeiten Kopieren Datenkorb

[Empty list area]

+
-

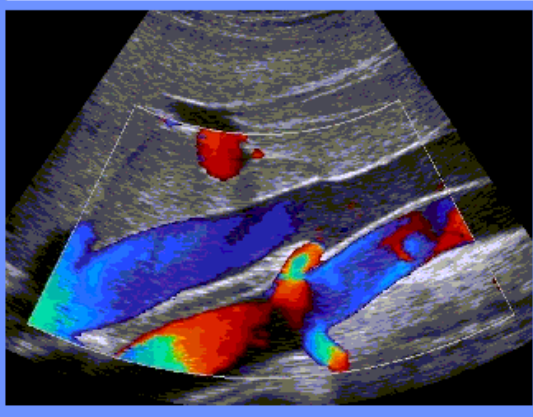

Name:

Bearbeiten Kopieren Datenkorb

[Empty list area]

+
-