

sonoGDT Dateiimport

Der Dateiimport ermöglicht das Importieren und Zuordnen von Dateien, die keinerlei Informationen über den Patienten enthalten. Er steht ab sonoGDT Version 25.1 zur Verfügung, unterstützt werden folgende Dateitypen:

jpg, jpeg, bmp, tif, png, avi, txt, wmv, pdf, html, mp4 (wird beim Import gewandelt in Avi).

Zum Beginn wird dazu ein Befehl in der Arztsoftware aufgerufen, der ein Hinweisfenster öffnet:

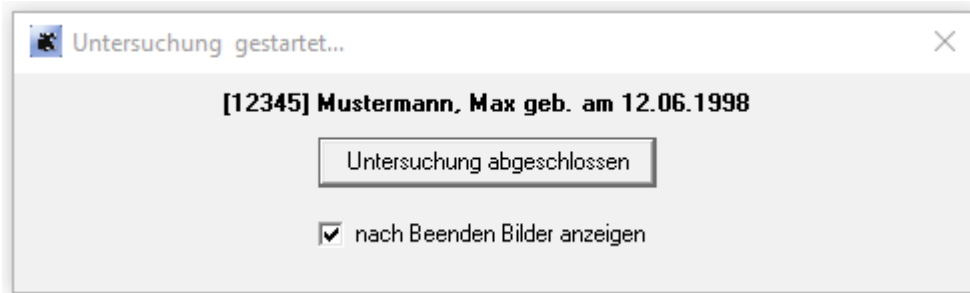

Nun können die Dateien in den dafür vorgesehenen Import-Ordner kopiert werden, auf Wunsch lässt sich konfigurieren, dass in Bilder und Clips dabei die Patientendaten mit eingeblendet werden.

Nach Abschluss des Importes werden zur Blickkontrolle sofort im GDTViewer geöffnet und in Ihrer Praxissoftware wurde ein Karteieintrag erzeugt, über den Sie diese später bei Bedarf wieder anzeigen können.