

Aktivierung von sonoGDT

- Starten Sie am Server, auf dem sonoGDT installiert wurde, vom Desktop das Programm sonoGDT_Diagnose (Schraubenschlüsselsymbol)
- Beenden Sie rechts oben das laufende sonoGDT

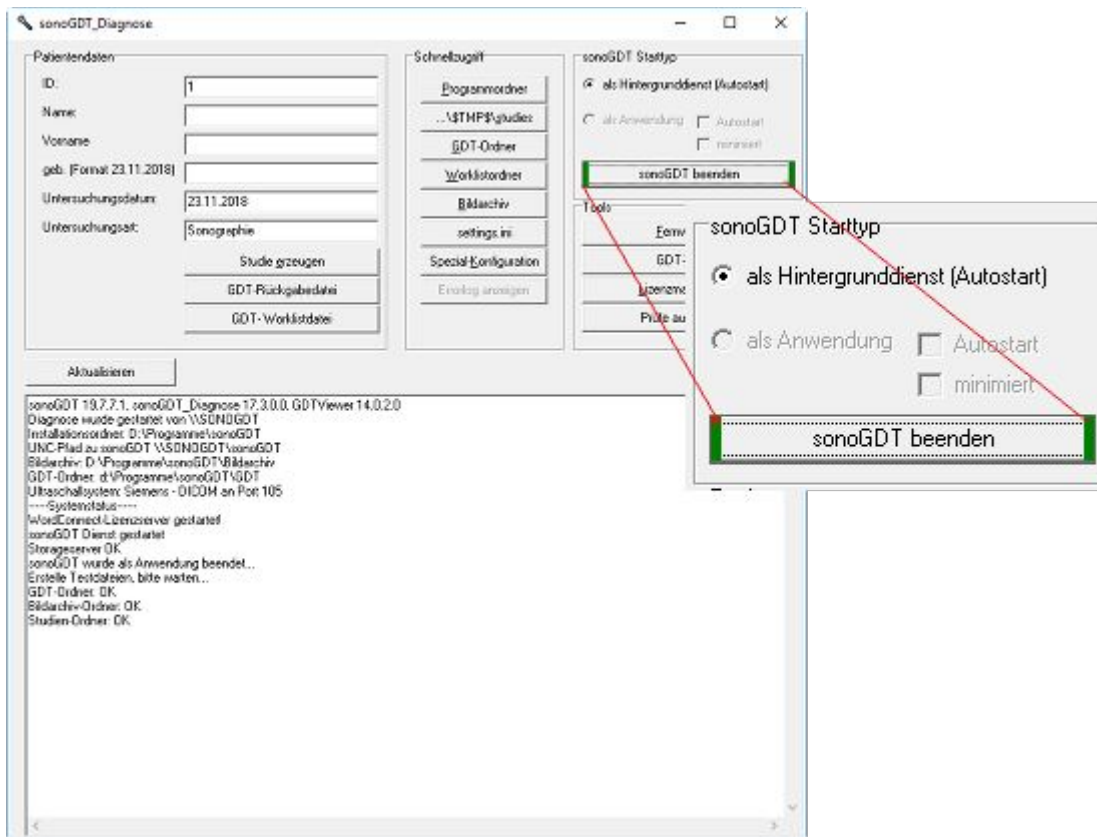

- Klicken Sie auf **Lizenzmanagement**
- Füllen Sie das Registrierungsformular aus und klicken Sie auf **Weiter**
- Geben Sie Ihren Aktivierungs-Key in das obere Feld ein und klicken Sie auf **Aktivieren** (Falls Sie keine Internetverbindung haben, folgen Sie der Anweisung unterhalb des Eingabefeldes)
- Nach erfolgreicher Aktivierung starten Sie sonoGDT wieder über den Button rechts oben



- Im Statusfenster sollten Sie die Meldung sehen, dass alle Ordner erreichbar sind:

```

Erstelle Testdateien, bitte warten...
GDT-Ordner: OK
Bildarchiv-Ordner: OK
Studien-Ordner: OK

```

- Beenden Sie sonoGDT-Diagnose